



Visura per soggetto

Situazione degli atti informatizzati al 30/05/2018

Data: 30/05/2018 - Ora: 11.11.24

Segue

Visura n.: T104721 Pag: 1

Dati della richiesta	Denominazione: [REDACTED]
Soggetto individuato	Terreni e Fabbricati siti in tutta la provincia di FORLÌ

1. Unità Immobiliari site nel Comune di BORGHI(Codice B001) - Catasto dei Fabbricati

N.	DATI IDENTIFICATIVI				DATI DI CLASSAMENTO							ALTRE INFORMAZIONI	
	Sezione Urbana	Foglio	Particella	Sub	Zona Cens.	Micro Zona	Categoria	Classe	Consistenza	Superficie Catastale	Rendita	Indirizzo Dati derivanti da	Dati ulteriori
1													
2													
3													
4		14	830	2			A/2	1	2 vani	Totale: 40 m ² Totale escluse aree scoperte**: 37 m ²	Euro 123,95	VIA CORNACCHIARA piano: T; Variazione del 14/10/2015 - Superfici art. 14 DL 201/2011	Annotazione Notifica
5		14	830	3			A/2	1	2 vani	Totale: 40 m ² Totale escluse aree scoperte**: 37 m ²	Euro 123,95	VIA CORNACCHIARA piano: T; Variazione del 14/10/2015 - Superfici art. 14 DL 201/2011	Annotazione Notifica
6		14	830	5			A/2	1	2 vani	Totale: 42 m ² Totale escluse aree scoperte**: 38 m ²	Euro 123,95	VIA CORNACCHIARA piano: T; Variazione del 14/10/2015 - Superfici art. 14 DL 201/2011	Annotazione Notifica
7		14	830	11			A/2	1	3,5 vani	Totale: 62 m ² Totale escluse aree scoperte**: 59 m ²	Euro 216,91	VIA CORNACCHIARA piano: T-1-2; Variazione del 14/10/2015 - Superfici art. 14 DL 201/2011	Annotazione Notifica

Visura per soggetto

Situazione degli atti informatizzati al 30/05/2018

Data: 30/05/2018 - Ora: 11.11.25

Segue

Visura n.: T104721 Pag: 2

8		14	830	14			A/2	1	3,5 vani	Totale: 57 m ² Totale escluse aree scoperte**: 55 m ²	Euro 216,91	VIA CORNACCHIARA piano: T-1-2; Variazione del 14/10/2015 - Superfici art. 14 DL 201/2011	Annotazione Notifica
9		14	830	16			A/2	1	3,5 vani	Totale: 59 m ² Totale escluse aree scoperte**: 56 m ²	Euro 216,91	VIA CORNACCHIARA piano: T-1-2; Variazione del 14/10/2015 - Superfici art. 14 DL 201/2011	Annotazione Notifica
10		14	830	17			A/2	1	2 vani	Totale: 40 m ² Totale escluse aree scoperte**: 36 m ²	Euro 123,95	VIA CORNACCHIARA piano: T; Variazione del 14/10/2015 - Superfici art. 14 DL 201/2011	Annotazione Notifica
11		14	830	20			A/2	1	2 vani	Totale: 35 m ² Totale escluse aree scoperte**: 34 m ²	Euro 123,95	VIA CORNACCHIARA piano: T; Variazione del 14/10/2015 - Superfici art. 14 DL 201/2011	Annotazione Notifica
12		14	830	22			A/2	1	2 vani	Totale: 38 m ² Totale escluse aree scoperte**: 37 m ²	Euro 123,95	VIA CORNACCHIARA piano: T; Variazione del 14/10/2015 - Superfici art. 14 DL 201/2011	Annotazione Notifica
13		14	830	23			A/2	1	2 vani	Totale: 36 m ² Totale escluse aree scoperte**: 35 m ²	Euro 123,95	VIA CORNACCHIARA piano: T; Variazione del 14/10/2015 - Superfici art. 14 DL 201/2011	Annotazione Notifica
14		14	830	26			A/2	1	2 vani	Totale: 40 m ² Totale escluse aree scoperte**: 36 m ²	Euro 123,95	VIA CORNACCHIARA piano: T; Variazione del 14/10/2015 - Superfici art. 14 DL 201/2011	Annotazione Notifica
15		14	830	33			A/3	3	3,5 vani	Totale: 64 m ² Totale escluse aree scoperte**: 61 m ²	Euro 182,57	VIA CORNACCHIARA piano: T-1-2; Variazione del 14/10/2015 - Superfici art. 14 DL 201/2011	Annotazione
16		14	830	37			A/2	1	2 vani	Totale: 40 m ² Totale escluse aree scoperte**: 36 m ²	Euro 123,95	VIA CORNACCHIARA piano: T; Variazione del 14/10/2015 - Superfici art. 14 DL 201/2011	Annotazione Notifica
17		14	830	40			A/2	1	2 vani	Totale: 36 m ² Totale escluse aree scoperte**: 35 m ²	Euro 123,95	VIA CORNACCHIARA piano: T; Variazione del 14/10/2015 - Superfici art. 14 DL 201/2011	Annotazione Notifica
18		14	830	42			A/2	1	2 vani	Totale: 40 m ² Totale escluse aree scoperte**: 37 m ²	Euro 123,95	VIA CORNACCHIARA piano: T; Variazione del 14/10/2015 - Superfici art. 14 DL 201/2011	Annotazione Notifica
19		14	830	48			A/2	1	5,5 vani	Totale: 133 m ² Totale escluse aree scoperte**: 127 m ²	Euro 340,86	VIA CORNACCHIARA piano: T-1-2; Variazione del 14/10/2015 - Superfici art. 14 DL 201/2011	Annotazione Notifica
20		14	830	49			A/2	1	5,5 vani	Totale: 131 m ² Totale escluse aree scoperte**: 125 m ²	Euro 340,86	VIA CORNACCHIARA piano: T-1-2; Variazione del 14/10/2015 - Superfici art. 14 DL 201/2011	Annotazione Notifica

Visura per soggetto

Situazione degli atti informatizzati al 30/05/2018

Data: 30/05/2018 - Ora: 11.11.25

Segue

Visura n.: T104721 Pag: 3

21		14	830	50		A/2	1	5,5 vani	Totale: 132 m ² Totale escluse aree scoperte*: 126 m ²	Euro 340,86	VIA CORNACCHIARA piano: T-1-2; Variazione del 14/10/2015 - Superfici art. 14 DL 201/2011	Annotazione Notifica
22		14	830	55		C/6	2	15 m ²	Totale: 17 m ²	Euro 28,66	VIA CORNACCHIARA piano: S1; Variazione del 14/10/2015 - Superfici art. 14 DL 201/2011	Annotazione
23		14	830	56		C/6	2	18 m ²	Totale: 20 m ²	Euro 34,40	VIA CORNACCHIARA piano: S1; Variazione del 14/10/2015 - Superfici art. 14 DL 201/2011	Annotazione
24		14	830	63		C/6	2	15 m ²	Totale: 17 m ²	Euro 28,66	VIA CORNACCHIARA piano: S1; Variazione del 14/10/2015 - Superfici art. 14 DL 201/2011	Annotazione
25		14	830	73		C/6	2	15 m ²	Totale: 15 m ²	Euro 28,66	VIA CORNACCHIARA piano: S1; Variazione del 14/10/2015 - Superfici art. 14 DL 201/2011	Annotazione
26		14	830	75		C/6	2	15 m ²	Totale: 15 m ²	Euro 28,66	VIA CORNACCHIARA piano: S1; Variazione del 14/10/2015 - Superfici art. 14 DL 201/2011	Annotazione
27		14	830	80		C/6	2	20 m ²	Totale: 21 m ²	Euro 38,22	VIA CORNACCHIARA piano: S1; Variazione del 14/10/2015 - Superfici art. 14 DL 201/2011	Annotazione
28		14	830	81		C/6	2	15 m ²	Totale: 16 m ²	Euro 28,66	VIA CORNACCHIARA piano: S1; Variazione del 14/10/2015 - Superfici art. 14 DL 201/2011	Annotazione
29		14	830	82		C/6	2	19 m ²	Totale: 20 m ²	Euro 36,31	VIA CORNACCHIARA piano: S1; Variazione del 14/10/2015 - Superfici art. 14 DL 201/2011	Annotazione
30		14	830	83		C/6	2	15 m ²	Totale: 15 m ²	Euro 28,66	VIA CORNACCHIARA piano: S1; Variazione del 14/10/2015 - Superfici art. 14 DL 201/2011	Annotazione
31		14	830	84		C/6	2	19 m ²	Totale: 20 m ²	Euro 36,31	VIA CORNACCHIARA piano: S1; Variazione del 14/10/2015 - Superfici art. 14 DL 201/2011	Annotazione
32		14	830	85		C/6	2	15 m ²	Totale: 16 m ²	Euro 28,66	VIA CORNACCHIARA piano: S1; Variazione del 14/10/2015 - Superfici art. 14 DL 201/2011	Annotazione
33		14	830	88		C/6	2	19 m ²	Totale: 20 m ²	Euro 36,31	VIA CORNACCHIARA piano: S1; Variazione del 14/10/2015 - Superfici art. 14 DL 201/2011	Annotazione
34		14	830	89		C/6	2	15 m ²	Totale: 16 m ²	Euro 28,66	VIA CORNACCHIARA piano: S1; Variazione del 14/10/2015 - Superfici art. 14 DL 201/2011	Annotazione

Visura per soggetto

Situazione degli atti informatizzati al 30/05/2018

Data: 30/05/2018 - Ora: 11.11.25

Segue

Visura n.: T104721 Pag: 4

35		14	830	93		C/6	2	15 m ²	Totale: 15 m ²	Euro 28,66	VIA CORNACCHIARA piano: S1; Variazione del 14/10/2015 - Superfici art. 14 DL 201/2011	Annotazione
36		14	830	95		C/6	2	15 m ²	Totale: 15 m ²	Euro 28,66	VIA CORNACCHIARA piano: S1; Variazione del 14/10/2015 - Superfici art. 14 DL 201/2011	Annotazione
37		14	830	96		C/6	2	19 m ²	Totale: 20 m ²	Euro 36,31	VIA CORNACCHIARA piano: S1; Variazione del 14/10/2015 - Superfici art. 14 DL 201/2011	Annotazione
38		14	830	97		C/6	2	15 m ²	Totale: 15 m ²	Euro 28,66	VIA CORNACCHIARA piano: S1; Variazione del 14/10/2015 - Superfici art. 14 DL 201/2011	Annotazione
39		14	830	99		C/6	2	15 m ²	Totale: 16 m ²	Euro 28,66	VIA CORNACCHIARA piano: S1; Variazione del 14/10/2015 - Superfici art. 14 DL 201/2011	Annotazione
40		14	830	108		C/6	2	15 m ²	Totale: 15 m ²	Euro 28,66	VIA CORNACCHIARA piano: S1; Variazione del 14/10/2015 - Superfici art. 14 DL 201/2011	Annotazione
41		14	830	114		C/6	2	23 m ²	Totale: 23 m ²	Euro 43,95	VIA CORNACCHIARA piano: S1; Variazione del 14/10/2015 - Superfici art. 14 DL 201/2011	Annotazione
42		14	830	115		C/6	2	27 m ²	Totale: 27 m ²	Euro 51,59	VIA CORNACCHIARA piano: S1; Variazione del 14/10/2015 - Superfici art. 14 DL 201/2011	Annotazione
43		19	324	1		A/3	1	10 vani	Totale: 262 m ² Totale escluse aree scoperte**: 245 m ²	Euro 371,85	VIA PROVINCIALE USO SNC piano: T-1; Variazione del 14/10/2015 - Superfici art. 14 DL 201/2011	Annotazione
44		19	324	2		D/10				Euro 672,00	VIA PROVINCIALE USO SNC piano: T-1; VARIAZIONE TOPONOMASTICA del 01/10/2011 protocollo n. FO0182088 in atti dal 01/10/2011 VARIAZIONE DI TOPONOMASTICA RICHIESTA DAL COMUNE (n. 54479.1/2011)	Notifica

Immobile 4: Annotazione: di stadio: classamento e rendita rettificati (d.m. 701/94)
Notifica: effettuata il 07/10/2009 con prot. n. FO0179350/2009 del 14/09/09

Immobile 5: Annotazione: di stadio: classamento e rendita rettificati (d.m. 701/94)
Notifica: effettuata il 07/10/2009 con prot. n. FO0179350/2009 del 14/09/09

Visura per immobile

Situazione degli atti informatizzati al 16/07/2018

Data: 16/07/2018 - Ora: 16.09.55 Fine

Visura n.: T224988 Pag: 1

Dati della richiesta	Comune di BORGHI (Codice: B001)
Catasto Terreni	Provincia di FORLÌ
	Foglio: 14 Particella: 830

Area di enti urbani e promiscui

N.	DATI IDENTIFICATIVI				DATI CLASSAMENTO				DATI DERIVANTI DA	
	Foglio	Particella	Sub	Porz	Qualità Classe	Superficie(m²)	Deduz	Reddito		
						ha are ca		Dominicale	Agrario	
1	14	830		-	ENTE URBANO	31 70				Tipo mappale del 12/08/2008 protocollo n. FO0157026 in atti dal 12/08/2008 (n. 157026.1/2008)
Notifica						Partita	1			

Unità immobiliari n. 1

Tributi erariali: Euro 0,90

Visura telematica

Data: 29/05/2018 - n. T336146 - Richiedente: Telematico
Totale schede: 2 - Formato di acquisizione: A3(297x420) - Formato stampa richiesto: A3(297x420) - Fattore di scala non utilizzabile
Ultima planimetria in atti

Agenzia del Territorio
CATASTO FABBRICATI
Ufficio provinciale di Forlì

ELABORATO PLANIMETRICO	Compilato da: Benedettini Gabriele	Iscritto all'albo: Geometri	Prov. Forlì	N. 1664
Comune di Borghi	Sezione:	Foglio: 14	Particella: 830	Protocollo n. FO0204296 del 22/10/2008
Dimostrazione grafica dei subalterni				
Tipo Mappale n. 157026 del 12/08/2008 Scala 1 : 400				

PIANTA PIANO TERRA.



PIANTA PIANO SOTTOSTRADA.

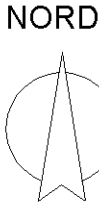

Data: 29/05/2018 - n. T336146 - Richiedente: Telematico
Totale schede: 2 - Formato di acquisizione: A3(297x420) - Formato stampa richiesto: A3(297x420) - Fattore di scala non utilizzabile
Ultima planimetria in atti

Agenzia del Territorio
CATASTO FABBRICATI
Ufficio provinciale di Forlì

ELABORATO PLANIMETRICO	Compilato da: Benedettini Gabriele	Iscritto all'albo: Geometri	Prov. Forlì'	N. 1664
Comune di Borghi	Sezione:	Foglio: 14	Particella: 830	Protocollo n. FO0204296 del 22/10/2008
Dimostrazione grafica dei subalterni		Tipo Mappale n. 157026 del 12/08/2008 Scala 1 : 400		

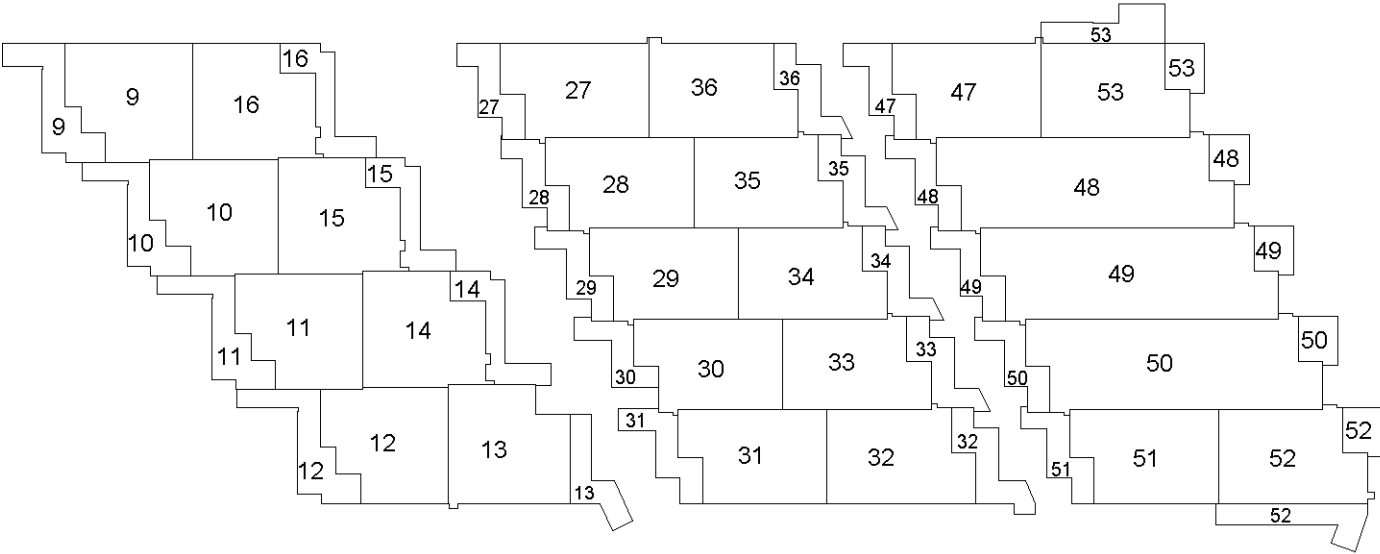

PIANTA PIANO PRIMO.

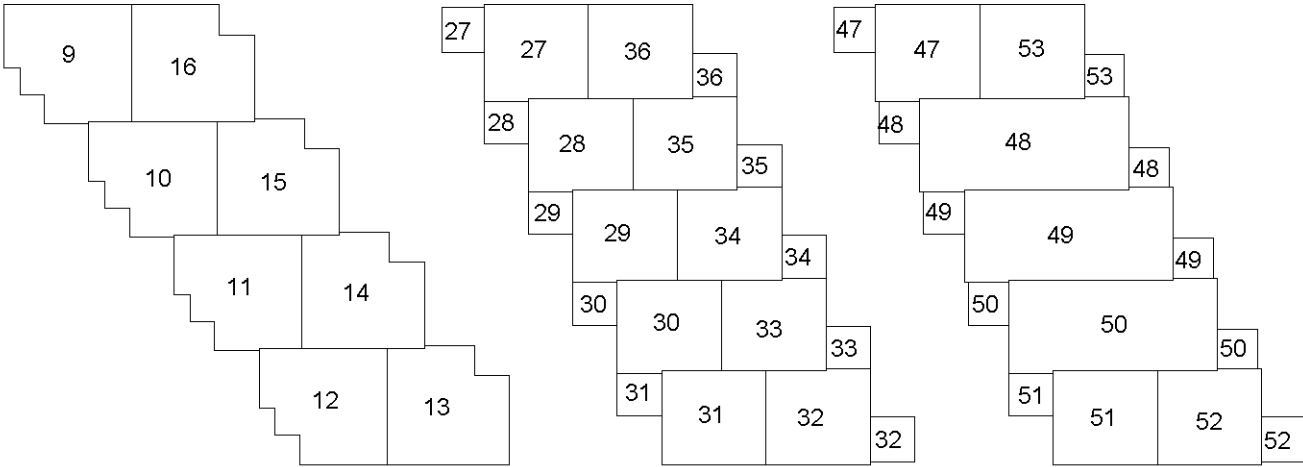

PIANTA PIANO SECONDO (SOTTOTETTO).

NORD

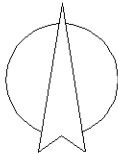

Data: 29/05/2018 - n. T336146 - Richiedente: Telematico

**Agenzia del Territorio
CATASTO FABBRICATI
Ufficio Provinciale di
Forlì**

Dichiarazione protocollo n. FO0204296 del 22/10/2008	
Planimetria di u.i.u. in Comune di Borghi	
Via Cornacchiara civ.	
Identificativi Catastali:	Compilata da: Benedettini Gabriele
Sezione:	Iscritto all'albo: Geometri
Foglio: 14	Prov. Forlì' N. 1664
Particella: 830	
Subalterno: 2	

Scheda n. 1 Scala 1:200

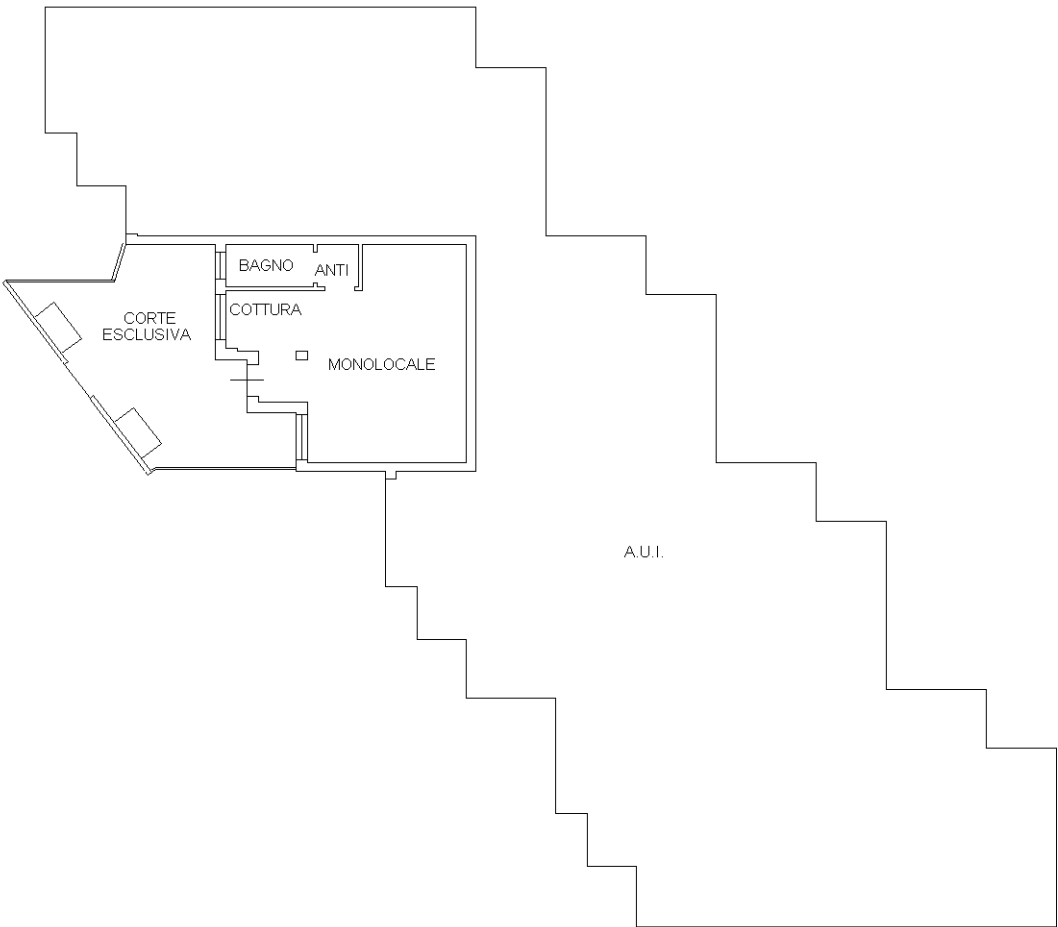

PIANTA PIANO TERRA H. 2.70.

NORD

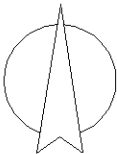

Ultima planimetria in atti

Agenzia del Territorio
CATASTO FABBRICATI
Ufficio Provinciale di
Forlì

Dichiarazione protocollo n. FO0204296 del 22/10/2008	
Planimetria di u.i.u. in Comune di Borghi	
Via Cornacchiara civ.	
Identificativi Catastali:	Compilata da:
Sezione:	Benedettini Gabriele
Foglio: 14	Iscritto all'albo:
Particella: 830	Geometri
Subalterno: 108	Prov. Forlì' N. 1664

Scheda n. 1 Scala 1:200

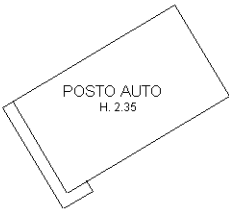

PIANTA PIANO SOTTOSTRADA.

NORD

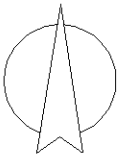

Ultima planimetria in atti

Catasto dei Fabbricati - Situazione al 13/06/2018 - Comune di BORGHI (B001) - < Foglio: 14 - Particella: 830 - Subalterno: 108 >
VIA CORNACCHIARA piano: S1;